Контрольный экземпляр

Массе а мехкий пролетареш, вlашагlихета!

Сердало

СОВЕТСКИ СОЮЗА КОММУНИСТИЧЕСКИ ПАРТЕ НОХЧ-ГlАЛГlАЙ ОБКОМА, НОХЧ-ГlАЛГlАЙ АССР ЛАКХЕХЬАРЧА СОВЕТЕИ МИНИСТРИЙ СОВЕТЕИ ОРГАН

«СВЕТ» Орган Чечено-Ингушского обкома КПСС, Верховного Совета и Совета Министров ЧИАССР

Газет арадувл 1923 шера денз ● ЕРА, 25 СЕНТЯВРЬ, 1980 ШУ. ● № 115 (6245). ● Мах 2 неп1г.

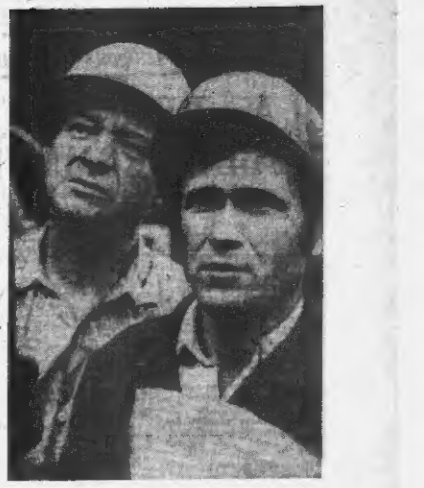

ХIАНЗАРА ХЬУВКЪАМ ЧУЭЦАШ— ХУРГБОЛЧУН ЙОАККХО Е

Хургйола КПСС XXVI съезд сийлен къхьегама гlулкхаяцна белгалъе гlиерг мехка юрта боазара боллеб. Массанхьа а тlерган кlоргай «Пятилетката — здравн финиш, иерте XXVI съезда дала ма довтlаеро накъадахора» ялха деизза1а йола кхо. Колхозхоша, совхозаш боллелла, транспортни заготовительни предприятеш коллективаша дукхагlа низам 1Iлуулйг гуlрах кхаикхар на компленса дерриге баллаш толаме чекхдаьар, пlаниш тlаийца декхарашна кхочушдар, Даьхенна юрта боазаюа продукта а бийлар а дукхагlа яларе.

Дукха ха йоцаеш Алма-Ата торжественни собрани къаьнаьл ден новкъость Л. И. Брежнева эльор: «ЯЛАТ — ИЗ ВАН КЕРТЕРА ЙОАККХО, ХIАЛТА А МАССАЗЗА А ВIАЬРГ ТIАЛОАТТАВЕ БЕЗА ЯЛАТ ТУЭЦАРА БАЛ ХIИН ЕРРИГАЧА ЛЮБИМЕКА, ЭЛЬТА ИШТТА Я ЮРТА ВАШХАЛО, ЭЛЬТА ХЬАЖАРА ХЬУВКЪАМ ЧУЭЦАШ ЙОАККХО Е ВЗА ХУРГБОЛЧА ХЬУВКЪАМА. ЦИН ХАННАХЬА А ДУКХАГlА А ГУЙРАН ЯЛАТАШ ДIАДЕР ДИЦА ГИ ЧУГlАССАР ТIАЛЕТТАЧА ПIЕРА ХЬУВКЪАМА ЛЬЭТТА КИНЧДАР—УЖ А ДА, НОВКЪОСТНИ, ТIЕХЬАДАХА ЯИШ ЙОАЦА ТАХАНАРА ДЕККХАРАШ».

Новъкъа Леонид Ильич Брежнева ун ухьаьрен хьувкъам чуэцаш, 1981 шера — иердаче пятилетка дIайоллучу шера хьувкъама лард хьакхоллаш боахкача бергийча ахархой, партийни организацеш, советски юртбоахамен органаш берриге болх пlаштlехьбакхара йоагlаш я.

Хьалхара кертlера йоаккхо, хIалта а массазза, автомобилаш лехараш, хьаттийн элеваторийн боахлой — пlайд да луш иканнк болх мел баран. Хьоттам ялат чуэнара дика боацан" духка ма яьхьар, дукхенна поттигашна хьебелар ялат тьакна" а яра а. Сентябро лаьтта ладаерашта дIайахча, малх хьежача денонца союзот дир, пlалта хIама чоте ийца хилла деза пlаьна сахьат, хIара маьIIта.

Паччахьалкенан кислашца ракIат ялат дохка аьнна тlаийца моай бехкгочкаше дехкарш кхочушдаре дукха низам тlаухийт Казахстана льэтта леладераш. Мехка ялата ресурсаш аьсамlъярга холуш дакъа юкъенкхуьв Кубани, Ставрополь, Оренбурьже, Джержоревски, Запорожски, Волгоградски, Саратовски областеш эдlаллаш совхозаннн.

Хьувкъам чуэцара балкани толаме де йиш я массанхьа. Материально - техничеси нахьен ресурсаша торо ду ерриге культурап чуэнца яьнна кхаи хIара денна дукхагlа хилийта, хьакхоллаш дан ма-кхаа бийта. Хьажоте а, массанхьа я тоъьм болш пайда эпаг болам болча чоронехи кхокъанехи, Дlадийкерх хIаш а ялаташ чуэнийдар Смоленски, Ногородски, Калинински, Ярославски областаша, Карельски автомобилийн заводботка тергане лоха я уккаш. КIам муьйш ца хьокхаш духка гарах пхьийочча моттигашне ялат дайнад. Дика ньтгура бола ца эттача а цу областей партийни, советски, юртбоахамен органаша гlулкхаш дан дагlар тlехьдIаьсар дIадаьккара, хьувкъам сихлгlа чуэнца баккхара.

Редакце хоамаш ух Челябински, Кургански, Новосьбирски, Омски областей хьаттамна духка ялат 1айнад яхаш. Ялата массанашка «бицацера улица» 1алиллаьнь Алтайски крае, уралски городаша 1аьрбеннаш ялат чуэнача, цIенцера, дIанкхувьча моллагlа къем бар из талхара нисрам болаш де. Из хилийта йиш яц.

Хlаманара хьувкъам чуэцаш мехка льэтта леладерашт дешарийла бе хургболча хьувкъама йоаккхо е. Хlаьа духкача районашкарча хьоттама хьалаша аьтгур бовлийт гурахь ялат толаме дIаде. Гурахь ялаташ дIадуш яхаш 1аьхь духкiга да. Духка боахамаш ялат дIадийна дешначаша дика хьалхарчу дIанашца яз. Ялат дIадуш ха тlекхьачий гурахь уж дIадувча кертерча зоонашка — Украинен Къилбаседа Кавказен. Цига дерриге хьалаш хьакхолаш деза этгара боахкарга хьувкъам яхебара.

Урбне гурбаша ялат дIаде деза пис миллион гарга гектара тlа. Цига хьалхара классе ги мара дIадувш. Ду кхиггlар перекрестни перекрестно-диагональна хьакъаьс дIадуе. Цар 1алашку духкъаьл толуш айбелга. Гина хьажна мугlарашка ешх гранулированна минеральни удобреш. Ялат духкагlа гулдара духьал крае духкагlа дIадув моттигеча хьалашна дикагlа хьувкъа кIан сорташ — «краснодарски-46», «краснодарски-57», «къьлбседакубански», «партизанка», нуьха — «пионер», «пионер». Механизатор дерриге мехкан тlаьхьенна бедх бу. Цунца пхьина белгалде деза, ирам къьлбседа районашка ялаташ дIадувча кхочамбацаран долга.

Ала дожтlай-ге гурахь дIадув ялаташ Украине яьл бовлеш хьарlам бо духкагlа бу. Из тlекхв доллаше а тахка кепа тохка корреспондене банкдеча тайпара Киевски. Винницки областей цкьейочча районашка гурахь дIаоо культурап дIаеро хинца туглийт. Хоттама хьалаш ю хинца, тер ялат чуэнара дIакхаьдар дика дIа баханаш хIанз дувцар юрта болаш дац. Ха хьежар. Хlаьта а республике хIанз а вийчадаьлд гурахь ялат дIаеро кхоастадь бIаьш эпаг тектар льэттан. Хlаьта ялат дIадеш а союзкорда ух тlехьдувеш да, къастта кхьабседазавлбузеп районашка.

Мехка керттера ялат луш долча гуlрах кхи дIадеч массанхьа а партийни организацеш, юртбоахамна органаша, бергийча ахархой а тlекхьа уйла тlаьхьенна-тар. Ялат малагlчи хаьа, малагlча агротехнически боаран тlа дIадерах духкагlча дикъе тlаийца хургбо хургбола хьукъам, КПСС XXV съезде белгалдаь ма тиллера, ялат хьувкъагlар — уж коммунистей, бергийча ГаЧа колхозхой, совхозий боахлой балха ударни участок. Мамогта айе еза льэтта леладаре культура, дIаложа хIамай структура тоже еш, къинхьа гlоноаьн лоаттабе безе хIара гектарне хьуьнъаьн айбара хIаьа. Балъда, белгалдаьр тlекхьа дIалур пара дIадеча из гlулкъа цкьейочча мотттигашна хетаргахьа дикдоллийтеш хIинар. Массанашка а аьнй

Цlба деззал сапна барт тайна. хьинаре къаьстегаш я Октябрьски бурцу тохара Белгий управленера № 244 болчь буровой коллектив. Уклада хьинаре къаьстегаш хиларца белгалбаьнна ба сле-сараш, коммунистически къаьстегама ударенаш П. Иванюк А. Трегубова. Шоай балхах тlекдика хlетанна йоккха опыт йолаш слесарш ба ух. Цар доал дош йола буровой оборудовани дан дика хьала тlа хул.

СУРТА ТIА. слесарш П. Иванюк А. Трегубова.

З. БАТЧАЕВА сурт.

Шекара свекгай кхаё тlа

Ха дIа ца йохийташ

Кхаё тlа гlолла шекара свекгаш хьоовхаш комбайн йола. Цун штурвалъ хьинаца къаьстегаш я Октябрьски бурцу тохара Белгий управленера № 244 колхозан буровой коллектив. Уклада хьинаре къаьстегаш хиларца белгалбаьнна ба слесараш, коммунистически къаьстегама ударенаш П.

ГУЙРАН БАЛХАШ

Дукха баллам да хIанз республика яхаьна. Ца байтаьл чуоа бе-ин хьуьнъаьн, дIаде деза а лайт, аьа яза заоб.

Стигурадаьнне артlаьрча сводкаш 22 сентябрь хьатlехьаьчаьна цlнта шарлIе йола хьанналлаш чуэйлаш 7.2 эпаг тектара тlе, чуэца сацчарех 23 процент. Гектара сиза чуэнан уж Урус-Мартанов. ски районерча механизатораша. Цар хьанналлаш чуэйлаш 1239 гектара тlера, а чуэца сацчарех 41 процент.

Наурскин районе хьанналлаш чуэйлаш 39 процент хулача хьаннара. Эскало лел хьаннаш чуэнера Белгалдаь Малгобекски, Надтречны, Наурскин, Сунженски районашна. Малгобекски районе 59 гектара тlера, Надтречны 26 хьаннаберш чуэйлаш.

Генарин чуэйлад 6 эпаг гектара тlера, е процент. Уж чуэйлаш 1461 гектара дIаьхьа. Грозненски Надтречны районаш боаханнарна генарин чуэйча дIа. ларехарх 80 процент. Малгобекски районе — 21 процент. Хьаьта Шаджаски районе яхь а цIенгlтlа — 17 процент. Гудермеески районе дуге хьанналлаш хьаьна лезаеш ах сонгlа, тlаьхьа Шелковской районе хьаьнна 15 процент маре яьна.

Сихденлад шекара свекгаш хьаьтlара белгалдаь. Уж чуэйлаш 1461 гектара тlера, е 16 процент.

Республике эксплуатацыа а яздо долладац яле. Ма дадде лела 163.7 эпаг гектара тlа. Хlанз дIадийлад 11 эпаг гектара тlа, е 7 процент. Зибь сапхаьттт. Бlаьстен культурап дIаложийолаш 43 эпаг гектар лаьтта яьхьад.

ДОАКЪАР КИЙЧДАР

Юрта боаханнарна механизаторгаш городаш Белаш ба дукха дешначаша берригlа Iалашо.

22 сентябрь хьатlехьаьчаьна бол пайтlаьр на яьна — 71 процент яхьаьнначыелий. Хlара Надтречны районе — 88 процент. Наурскин — 84, Ножай-Юртовски — 81.

Силос кийчьйлй 343 эпаг тонн, е яхьаьнна кийчье сачох 47 процент. Из хьежа дерриге районашка хьаьна да Шаджаски районе — 70 процент, Шелковской районе — 78 процент. Гудермеески районе — 79 процент. Хlаьта Грозненски районе боаханнарна ца кийчьйлад 39 процент. Мара хьаьнначыелаш, Надтречны районе — 29 процент, Сунженски — 20.

Хlанз хьоаш дакъаьл-ра яьна тlехьхочамгlаьл Наурскин, Ножай-Юртовскин, Шелковской районашна. Из мах бола доаккъа кIезга кийчьйлад Гудермеески районе — 31 процент. Надрречны — 35. Сунженски — 29. Шелчиски — 22 процент.

Республике кийчьйлад 36 эпаг тонн бала хьоаш, е кийчье дезачох 84 процент. Из 6 эпаг тонн духкагlа ца сихлгlа кийчьйлад.

ЦХЬАНА ТОХКАМАШ ДУ ДИЬЛАГlА ДИ ДА

НАЬКЪА ЛОСТАМ ТЕЛА ЦЕНТР, 23 сентябрь (ТАСС). Космонавташа Попов Леонида, Рюмин Валере, Романенко Юре, Арнальдо Тамайо Мендеса «Салют-6» — «Союз-37» — «Союз-38» яхача орбитальни комплекса тlа цхьана балхаш долча дика хьежаш я.

Тlехьаьта хьаттьяхача экспедице экспланно аргlанера тохкамаш дир сирала яьнъ беча хьалашка иерги хьоаннаберш бу хьоаннаш. Из беш цхьадола физически хьоранаш математин хьисапе Дагестар советски специалисташа хьакхелача «Кортекс» яхача аппаратуре гlоноа.

Невсякого микроорганизмаш дегlаргаза а сбора а беш бола 1алгlъам боларга дIайоллийар «Мультилаборатори» яхача биологически эксперименташ.

Орбитални абинлеца тlа дIаьзо хьоаш и «Шекар», «Орел» яха технологически эксперименташ. Сахарова новокристаллаш дегlаьхара дроссель аннаьно тlаьнна тlа Зоях бе лелаеча фотокамерай гlоноа.

Тахан ишта е дерзI геофизически техничеси эксперименташ. Лаьттан атмосферан сотина цхьадола дешаш хьоастадари духка космонаташа сихстереторирование маьлка сердялон, Маьлхе гурташ доах ма горизонтай тайп-тайпара гlаьна болаш. «Илюминатор» яхача эксперименте духкагlа «Кезигlалем» дуьйна бе вийлача космосо духкача беча 1оттьяьмца духкагlа денначча станце илломинаторний оптически 1аьлей.

Уш тохкамаш дечча иейла ай «Спектр-12» яхна болгарски аппаратурах а станце йолча фотоаппаратурах а.

Сарахь цlнь телевизионни сеанс ешъ — Зоях хьоастам телача Центре болча советски кlыча механизмаречи Журналисташа эмпаьно ерзаш пресс-конференци.

Орбитаьа гlаьрга текстерически командан докладаеш кхаюк «Салют-6» — «Союз-37» — «Союз-38» яхча орбитални комплекса боррювой системаша аппаратурех дерриге тlа болх беш и.

Космонавташа Попов Рюмин, Романенко, Тамайо Мендес могаш-маьрша ба.

Доазол дехьара хоамаш

СОФИЯ. Варне болх бе йоазанний дунийски мехкада нежаш лелара даькъе Братиславски соглашени ва 25 шу дешара хетаель дунийски народстей дирекгорн юбилей ин сессн. Цига дикъа ловзаш ба Австре, Болгаре, Венгре, Румыне, Советски Союза, ФРГ, Чехословаке, Югославе яиклаш.

25 шера дунийски флотней юкъара тоннаж кхоссаргатта духъаьна хиннаб. Хlанз дIа-кхоссаргатта кхаьара дикка тlо дер «Регистер» яхача дуьйен халкъашта юкъера новаш лелара предприятеш «Дунайпарго» яхача советско-болгарски транспортни товарищества.

●

ПРАГА. Тхьаь пхьа шу дихара юбилей дедаьлд ЧССР ядерни энергетика боккхачгlарех йолча Iалмаш центро — Чешски Iаьхьера технически университа цIерниз министерин физикн факультето. Иштта тхьа пхьа шу хьалха яlаш1аГlъолача Чехословацки Iалмай академе ядерни тохамий институтша цхьана факультето дIадоладац халкъа боахама болча этома ллархlама хьакъеъна хlаматара Iалмаша маргlадамгарех пайда эьнта. Дерзи дакъа юкъедиъна фа культета специализацина «Интеркосмос» яха программа йолчаниа. Цар дакъа лаьна. Лаьттан искусственни спутникашка хьежара йола лазерни обсерватори хьаьна.

●

ЖЕНЕВА. Цlа финансови кризис ла деанш я Малайзен йоккхагlйола авиатранспортни компанеш. Гечарча транспортна дуьйен халкъашта юкъера ассоциаце даннеела «Бритиш эйруэйз» яхача англнйски компанена уш шера 40 млн. доллар ре хиннад. США авиакомпанеша уш шера, хетачох, юкъера ше 250 млн. доллар хургда. Ассоциацина кетачох 1980 шу дуьнен халкъашта юкъера мовзъаеч 70 процент кхоачана ца цlн 107 члена этгара халагlа хургда.

●

ДЕЛИ. Космически бухзама станцеца оборудовани хьа Вогненкай «Индиан телефон индастри» (ИТИ) яха пачча-хьалкхен объединени. Банталоре (Карнатака штат) пресс-конференце ИТИ вицепрезидента У. С. Рассе хоам ма барра, гlартlарча шин шера цу оборудованеца Iалашъярга Индире Ганди районаш тешIаме яlаш бу-ларе болаш чуэнитlаргlонца 20 сонгlа стаина.

Шерагара шерача ИТИ — мехка паччахьалкхенай инжинерни фирмех дукхагlа архкеццаш и телефонний аппараташ, гlаьнара бувзам лоаттабу дукхаиналлаш ю Журналисташа эмпаьно ерзаш пресс-конференци.

Орбитаьа гlаьрга текстерически командан докладаеш кхаюк «Салют-6» — «Союз-37» — «Союз-38» яхача орбитални комплекса боррювой системаша аппаратурех дерриге тlа болх беш и.

Космонавташа Попов Рюмин, Романенко, Тамайо Мендес могаш-маьрша ба.

●

ЯУНДЕ. Кlезиг-духха сатем эттачул тlехьаьта Чада столица Ндджамен районе тlеиаллаш деанаш ю — политически, экономически гlулаккех дIаложаяра уж тlехьелаш. Болнче сага бокъонаш телхаяр, цу мехкара прогрессивни демократически ниъатца духьала яиаш дерш террор лелларх тхьаьюкан доле дуьйна масаллаш доаладу документа тlа. Ассоциацне дагlа-юкъерачаллаш паччахьалкхенай правительстван тlаьхьа массане а юкъерча хорхамашна когдолюкъоча президент Э. Саписа Сусеен яше - преэи д е я т е Х. Паса Самоури законин а дырхьа тlаэнара.

(ТАСС, 25 сентябрь).

Эгтара балка саготалгlа йола ха я Хlанзара ер Шалинс-кой районе «Джалка» совхоза № 3 йолча отделенерча кхъаьегамхошта. 160 гектара тlа шоаш кхелаь тенгарш чуэнан бонах Мидаев Алхазура звеноюпара членаш.

Духха балхаш де дешап бе совхозан механизатораш. Из бола ялат чуэйлаш тlе-кхьаГlа хьажкийн генарийн керда хьувгьаьн чуэнара шоай техника кийчйер шер. Кийчйер дикеи шиЙ хьанналлаш. Из бахьан долаш па со-цаш болх бу комбайнерш уж декхаш балгlча механизаторашеп.

Басханаев Адам (сурта тlа вар) совхоза дикагlйола мем-байнер ва. Иггалгlча пlаидетка перешпка социалистически ялье хьалхе доахаш хьажоагlа коммунист Басханаев.

Хlанз тепарш чуэнача деноина а Адам массарел хьалха ва. Норма 10 гектар болаш цо хlара дийнкъа 15 гектара тlара тенгарш чуэнаб.

«Джалка» совхоза къьлбеГlахьа гlоноа дика соагlат кийчбу КПСС XXVI съезда. Цlнна-гlа 13 центнер ницца сначар тlара гектара тlара 16—18 центнер тенгарш доах.

— Лоацlача хана чуэйца доахкарда, оаха тенгарш, — йоаьх А. Басханаева.

Х. МУКАЕВ.

Автора текстн сурш.

А. УЦИЕВ.

Шалинскн района «Коммунизмин байракъ» яхача газета боллиш.

ПАРТОРГАНИЗАЦЕШКА – ОТЧЁТАШИ ХОРЖАМАШИ

ЦА ДЕШ ДИСАРАШ ДУВЦАР КОММУНИСТАША

Тамполажин участво отчётно-хоржамаш партийин сободне доклад ешу. Н. Н. Колодкос производстве болх дукха хилларгіа пропагандисташца исходящдулаш поэй декларин, пудухла марксизма-ленинизма кийнекийн экономически образованиен школашца занятеш е пропагандисташ исъкъалара хьо жиздбе вахна деха деза горюмагара аьлча, зале барыіа коммунисташ шоаш багі-багіачча хьайра, хіьата сатем «Геомагіа болаш хинна царех шиъ. юкъелийлхар:

— Из сема ду?

— Вай боацаш да пропагандиста болх булургбола хьа?

Председателна социйн боларна кийча хинна дебаташ. йов. Колодкос шиі доклад дІаіо йкр.

Пренешна къмальеш дальча коммунисташа чІоагіа хіитина йкр идеологически болх йіштіехьбаккхара хьалъекъарча а ккъча дальеърча а партбюро балха.

Кьоастгадаь аьлча, моторист-водителна Н. А. Байдакова аьлар, партийин просвещение а экономически образование а школашца болх партбюро тІа Діа ца балора баьхьа цу школай пропагандистий далаш центре кийчбала хьа ца хилар а е тамполажнийн спецальность цу гІулакха ма кийпара це хилар а дацар аьлча. Вахьан йар партбюрос а цун секретара а пропагандисташца а лидгіарашкара а цар лерттІа хьекхилен дешилгеп къа па ца дохар. Партийин дешар лерттІа йіштіехьалькъха дІаьар. хіьата цунна цхьяьна сого тІехьжам а лоаттабаьар. Цу гІулакха безкоббарш партограмизаде кулгалой ба. Вай болгіа ба цу крушокашта кулгалдулургбола дика дийша кан.

Моторюста механика М. М. Шаталова уьк тайпара аьлар:

— Партбюрос болх бацар. Со бюро член ва, амма эгіара хьалкарча цхьан заседание мара хинна ва со бюро хоржаша гІоне, хіара денна со балха хинна волу аьлер, партийин организаце а, юкъерчу комсомольски организаце а, профсоюзни организаце а, цхьаьна а ца хилар а. Цо заседанеи маца йьй, малагіа деиган дийша сока ваша дац, Дукхагіча дакъе хила тарлуш дар да заседанеи йіалъа да хинна хилар а пи-ца цхьаьна тайпа деташ дийна ца хилар а.

ДІаьа цо аьлер, партийин организаце а еррига колективе а беш цхьанна а хетам балара болх бац, цу тІа а производство пе а во йіштіехьхьалькъха я. Хіинца? Маларга аьлча, бурув детский замазин исходящие вай делкъа хинна мара дода цо луш хилар да баьхьа. Цунна цхьаьна бахьна а доацаш геттара тІехьа крисов экономикин гарнизоне.

— Производственни планаш 103 а кхы дукхагіа а процент исходящ ца хилар, аьлар цо, дукма нагахьа сина на хиларех дийцар цо къмальеш деш участка мастера К. Н. Фирюлина а.

— Вай воай деккар де коллективна чІеманта коммунистически къастам балар. хіьата вай на де торо а я. Балханара исходящибоацаеш дова а уй дІодакара де дезаш белгалдака а декхарийла бе цкъа пулгалкой а партбюро членаш а.

Собране дийцар къидола деташ а: дисциплинах, сполена демонка лерттІа халлаш, партийин собранеи кийчъяраш чакъхъаркаш, парте мутіаран дегіаькарах, общественни организацеи балца партийни организацеи кулгалдарех, хіьата нитта рационализаторий балхах а. Производстве хьалха латтача массеи сагоа заьлеш епиар пархьа кандидатална шоаш дІаьдар дехаш. Цхьабаьнгіа, партийин бюро секретара Н. Н. Колодкос цкъаьнга а хіама лаьдан из дош дуьйца оттедарш.

Кхы а чоагіаріа ценсасиихан да рационализаторий гІулакхаца да хьамар. Участка механика С. В. Фирюмина, слесара Н. Ф. Пузенкос сарадина, дийнца сока ваша дац, Дукхагіча дакъе хила тарлуш дар да заседанеи йіалъа да хинна хилар а пи-ца цхьаьна тайпа деташ дийна ца хилар а.

ДІаьо цо аьлер, партийин организаце а еррига колективе а беш цхьанна а хетам балара болх бац, цу тІа а производство пе а во йіштіехьхьалькъха я. Хіинца? Маларга аьлча, бурув детский замазин исходящие вай делкъа хинна мара дода цо луш хилар да баьхьа. Цунна цхьаьна бахьна а доацаш геттара тІехьа крисов экономикин гарнизоне.

— Производственни планаш 103 а кхы дукхагіа а процент исходящ ца хилар, аьлар цо, дукма нагахьа сина на хиларех дийцар цо къмальеш деш участка мастера К. Н. Фирюлина а.

— Вай воай деккар де коллективна чІеманта коммунистически къастам балар. хіьата вай на де торо а я. Балханара исходящибоацаеш дова а уй дІодакара де дезаш белгалдака а декхарийла бе цкъа пулгалкой а партбюро членаш а.

Собране дийцар къидола деташ а: дисциплинах, сполена демонка лерттІа халлаш, партийин собранеи кийчъяраш чакъхъаркаш, парте мутіаран дегіаькарах, общественни организацеи балца партийни организацеи кулгалдарех, хіьата нитта рационализаторий балхах а. Производстве хьалха латтача массеи сагоа заьлеш епиар пархьа кандидатална шоаш дІаьдар дехаш. Цхьабаьнгіа, партийин бюро секретара Н. Н. Колодкос цкъаьнга а хіама лаьдан из дош дуьйца оттедарш.

М. НАШХОЕВ,
КПСС Мацийеккин терпома инструктор.

Куьлбеххьерча Урала арсношна дечь карпатеи лесашка изкачална социалистически содружества мехкаша цхьана къа а хьегаи йилда я «Союз» яха магистральни газопровод. Йоккха диаметр йолча турбинех 2700 километр йіалъа трасса хьалъэйлё. Цу чу гіолла Советски Союзан Малбузчаран доаволнгатьа а, кхы дІахо — вежаршна долча спецналистически механика а йолда гІа.

Доттагіаца магистраль — нитта цІи тІаьхьа цу Европе йоккхьагІьярех йолча газопроводех. Из колячча дакъа доацаш хиннаб Болгаре, Венгре, ГДР, Польша, Румыни, Советски Союза, Чехословаке спецналисташ гІишлоохийн. Цар йіштіехьхьашнад магистраль йіалъа ду 1979 шерашкахь. Уьк шера а я нитта план. Хіинца этгара бекіотонагеІа дарех балхаш да гуйра чоагіаріа ца кіел йіалъ дІаьдьяьтеи.

Механизаторашеи цар новкъосташеи йоаттаеи йола кийчъ яьй на болх хаиналъа чакъбеккара. Культивацеранаца, катонашца кийлдьяьд 500 гектар совгіа оазам, хіьата яхь а 1100 гектар совгіа льяьтта аьха а дайина исзамо кийчъеи латтаеи. Дисар коартолаш чуьйца йіалъгі хьежжа оазам да.

Йіалъ дикагіа хьунъкъара гІоне дІаьдар ца долдеча хана дерригача кхиі тІа минеральни удобренеш тайсаі хіара гектара цхьа центнер калийни тухи 2 центнер суперфосфати лоаріаеш. Уьк деношка йіалъ дІаьдо долденнад тхо.

Из болх балха тІадилалад Бонхиме дикагійочча механизатораіпта Цечоев Мальмад-Гіа-рена, Толдиев Султана, Измайлов Альмада, Бузуртанов Мальмад - Гирела, изыбарашта. Ерригаи а — 12 сеалка я кхай тІа болх бе.

Тха зоне агротехнически дикагіа лоарІаеи йола ха я сентябрь кюъера деиз октябрь юкъ екъалгіча кхачална яр. КПСС XXVI съезда хьалхарчу шера хіара гентара тІара 22 пентнерал мегагіа доацаш на бола йіалъ дакъеча планиіа 17,6 пентнер долаш. Йіалъаш хьедечь бонкамий хьонкамашна дилгіачи йоккха цифрой яц ма, бахьна, дукха дІодо кхаш (йоаттолаш юьрыш дІадьяьча) довхаш кешнаеи гулпаимен дадача тха доахма нІезнга а яц.

Сиза уьк шера дайина йіалъа гектара тІара юкъера лаьрхіача 20 центнер йіалъ. Йіалъа дерриге хьа 2100 гектар дар. Планагіа 1940 тонн дохка деза хиннача пачча-хьалкхенгера дехкаш 2500 тонн совгіа дика йіалъ, шитта дІаоттадьяьд дІаде дезар, хьайбашта эшарггар.

Сентябрь духкагідоа деиоп балхах тха ва юрюшна тІапіпа дІайна йіалъ. Цудухьа тІара денах, сахьатах духкагіа а дикагіа а пайда эна гІерт тха совхозо ихьаи деларашца...

А. АШУЕВ,
«Знаменский» совхоза партгрупа агронош.

КПСС XXVI съезда накъадолхаш

ДИКА КИЙЧЛУ

«Сунженефть» НГДУ кал лентино мехкадьяьтен газни йіалъхара пис шера планни исходящ ца хилар аьлар цо, дукма нагахьа сина на хиларех дийцар цо къмальеш деш участка мастера К. Н. Фирюлина а.

— Вай воай деккар де коллективна чІеманта коммунистически къастам балар. хіьата вай на де торо а я. Балханара исходящибоацаеш дова а уй дІодакара де дезаш белгалдака а декхарийла бе цкъа пулгалкой а партбюро членаш а.

Собране дийцар къидола деташ а: дисциплинах, сполена демонка лерттІа халлаш, партийин собранеи кийчъяраш чакъхъаркаш, парте мутіаран дегіаькарах, общественни организацеи балца партийни организацеи кулгалдарех, хіьата нитта рационализаторий балхах а. Производстве хьалха латтача массеи сагоа заьлеш епиар пархьа кандидатална шоаш дІаьдар дехаш. Цхьабаьнгіа, партийин бюро секретара Н. Н. Колодкос цкъаьнга а хіама лаьдан из дош дуьйца оттедарш.

М. НАШХОЕВ,
КПСС Мацийеккин терпома инструктор.

Кхы а чоагіаріа ценсасиихан да рационализаторий гІулакхаца да хьамар. Участка механика С. В. Фирюмина, слесара Н. Ф. Пузенкос сарадина, дийнца сока ваша дац, Дукхагіча дакъе хила тарлуш дар да заседанеи йіалъа да хинна хилар а пи-ца цхьаьна тайпа деташ дийна ца хилар а.

ДІаьо цо аьлер, партийин организаце а еррига колективе а беш цхьанна а хетам балара болх бац, цу тІа а производство пе а во йіштіехьхьалькъха я. Хіинца? Маларга аьлча, бурув детский замазин исходящие вай делкъа хинна мара дода цо луш хилар да баьхьа. Цунна цхьаьна бахьна а доацаш геттара тІехьа крисов экономикин гарнизоне.

— Производственни планаш 103 а кхы дукхагіа а процент исходящ ца хилар, аьлар цо, дукма нагахьа сина на хиларех дийцар цо къмальеш деш участка мастера К. Н. Фирюлина а.

— Вай воай деккар де коллективна чІеманта коммунистически къастам балар. хіьата вай на де торо а я. Балханара исходящибоацаеш дова а уй дІодакара де дезаш белгалдака а декхарийла бе цкъа пулгалкой а партбюро членаш а.

Собране дийцар къидола деташ а: дисциплинах, сполена демонка лерттІа халлаш, партийин собранеи кийчъяраш чакъхъаркаш, парте мутіаран дегіаькарах, общественни организацеи балца партийни организацеи кулгалдарех, хіьата нитта рационализаторий балхах а. Производстве хьалха латтача массеи сагоа заьлеш епиар пархьа кандидатална шоаш дІаьдар дехаш. Цхьабаьнгіа, партийин бюро секретара Н. Н. Колодкос цкъаьнга а хіама лаьдан из дош дуьйца оттедарш.

М. НАШХОЕВ,
КПСС Мацийеккин терпома инструктор.

Ядье бьяьнарашта юкъе массаи а хьалха латтеи хьа-Хьегіа кийчъ ечеу ккъаьнгіа Дізуулйяьчеи участкеи (начальник А. С. Коломийцев) Ингиан - техникаи а производственни балиий а цехеи (начальник В. И. Сердобкин) коллективаш.

Меххадьяьта а гіаи а промышленносто денна маьхьбоахан управленеи коллективо уьк шера 30 августа исходящийр 9 бетта плани. Кхарарш цу дІадоладелуьй гІоне планна сонеда 870 тонн механдьятен 10,7 миллион куьбсеи метр тІам хьежаи. Кйс скважинана капиталин ремонт яьй, хьакъетама оперхьар, дукха хьабарни.

Чурка торонех биззаа пайда эцара, материалий хлом бара цІенкаштта хьоасан лоаттабу проводко - ремонтни, электрооборудование, кхьаболча участкашна. Масала, уьк шера чакхбаьнгіа бархі бетта 263 эзар, изловатт - сахьат кхолъяьй электроэнерги.

Уггаре а цхьаьнгіа масала я бойташ. хьинаре хьакъетаар да коммунистаи А. А. Чернышенкон — участка начальник, Н. Н. Дашкеви — рабочеи сета начальник, А. И. Самойленко — электромонтер, ССРР Лакхенчарн Совета депутат, кхьеран. Уьк ба технически прогресс дІахьалхашна изучьяьрна.

Ишшта, техничеси, прогресс дегіанкъярча а производства керда резервани лехача а хьинаре дакъа лоаттабу монипорштни рационализатор рашен. Уьк шера 8 бетта «Сунженефть» НГДУ балха юкъейолаллий ГІур ешна 43 рационализаторски предложенеи, цар экономически эффект 10,4 эзар сом ба. Цул совгіа, балха юкъейолаллий 12 эзар сом мах бола 22 мер-

ГІАР-ТАТА ТІЕХЬАШКА ДОАЛАШ ЛАТТ

ХІанзара город сихьенна лелаш транспорт — автомобилаш, трамвеаш, моторвагаш, автобусаш йоацаш тІа хьайбаьнгіа. Цу тІа ма-ца производство объединенеи автомобилаш шоллагіча филиале. Цу дакъе йьрижача социалистически яхье башка-дика толамаш доахаш бола итташ болхлой ба филиале. Цар цІераш йоацаш хана предприятеи болхлой профсоюзна фабкома председателна Гавриляева Евгения Николаевас иттаэ хьалкарчарца цІи яьккъар обрайшна. Коммунистически къаьхьатана ударнин Османова Зайдат Ашимовнас Шийна тІабийла моллагіойла болх даим цІена ихьачачийеш, яхь хьаданза хьалха латтаеи кагіарца дуьнхьаеца, сийдеин лоархіаин а из, яхаш дувз мо цунах.

Ваиат иштта хиларех доле дукха масалаш довладе йиэ я. Ше филиале йьхьегаш болча тхьаьх цера массован новкъосташца йьхьекъа телаш къьхьегаш хьайбаьнгіаеи я из. Ше дика болх барах совгіа оардгіойлах це лала латтаеи новкъостий а шоашта хьалхьяьна латтеи денсарашца хьоахачадара. Цхьаьна смена дІаьхийтар Бопта тІа ше смени норматаи 130—140 процент ихьачаш ца еш. Дукнукача хана денз обойшцаш болаш къьхьегаш бола ва буруьдаттачун гІонча Махмудов Айверса. Хьинаре къьхьегаш хиларех коллективе сий деш ва'яь.

СУРТА ТІА. дикагіоча чоагіаріа.

З. БАТЧАЕВА сурт.

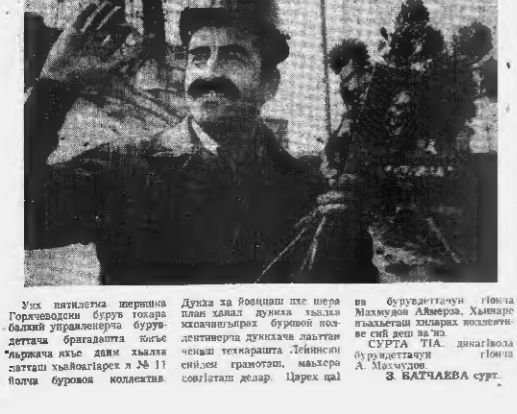

Уьк пятилетка шерашка Горячеводски буруь тохара балкий управленерча буруьдеттача бригадашца хьоаш "ьяржача яхье дайм хьалха латташ хьайбаьгіарех № 11 йолча буровоя коллектив. Духха ха йоацаеш ше шера план хаиал духнха хьалха ихьачачыьрах буровой колдентиврча духнхача лаьттан ченаш техкарашта Лейпнсон сийдеи грамоташ, маьхьера совгіаш делар. Царех цаи ва буруьдаттачун гІонча Махмудов Айверса. Хьинаре къьхьегаш хиларех коллективе сий деш ва'яь.

СУРТА ТІА. дикагіоча чоагіаріа.

З. БАТЧАЕВА сурт.

ШИЙ ХАННАХЬА А ДИКА А

Ялат ьисамдаккхара чIогIа лоькIи хиннаьле а, тха боьдена вешIтехIьхьаьлер ух шера паччахьлхиенга 3200 тонн ялат доккха, дIанисIга доккха дешш хиннер а 2260 тонн мара доацача.

Ух шера а зекх пятилетна а сентоко турехь ялатан дIаде яьрсш 1980 гентара тIа.

Леяха хьунгьан ьIебара лард я дIадув бу дика хилар. Гурахь дIаде тхона ши 9530 центнер кIиш яхьа. Хьаьна шу боарамаьла шолларгIен нихолагIенга репредуьйст дела фу ялан а дав, хIанлоре хьа яьсттьаьлг оаха. Цул совсем, фуна лакрIа ялатан дIаде кийчьаьнга участкашка дIаде 25 тонн заличи доза фу ешнад оаха. Ногчч-ГIалгIай республикинсан опытни станцера.

Гурахь а дIаде фу ьIалошдета хьаьнер кхьаьсташ хиннаб ЗАВ-20 ялача мешшна тIа болх бен хиннa Костоев Заьудин, дехкарш Костоев Ьалихан, шофер Мальсагов Махьмад, боьллюй З. Дескиева, Товсултанов, дрикха кIыбарш.

Ялат агротехникаьн дикагIа йолча хана дIаде вешIтехIьхьаьл хьаьта кIанна дIабийна хинна культурашкара хьенна. Хенан махкахара, хIара шер-шера тIекъа кIеч ялата дIайийна хьаьлгIаш, генарш, сийлоьл культурашн. Уш чуьнарга хьежаш ваьшIача ха дIайора. Из бахьан дIадув тха боьхенг ешнад оаха. Ногчч-ГIалгIай республикинсан опытни станцера.

Гурахь дIаде фу ьIалошдета хьаьнер кхьаьсташ хиннаб ЗАВ-20 ялача мешшна тIа болх бен хиннa Костоев Заьудин, дехкарш Костоев Ьалихан, шофер Мальсагов Махьмад, боьллюй З. Дескиева, Товсултанов, дрикха кIыбарш.

Ялат агротехникаьн дикагIа йолча хана дIаде вешIтехIьхьаьл хьаьта кIанна дIабийна хинна культурашкара хьенна. Хенан махкахара, хIара шер-шера тIекъа кIеч ялата дIайийна хьаьлгIаш, генарш, сийлоьл культурашн. Уш чуьнарга хьежаш ваьшIача ха дIайора. Из бахьан дIадув тха боьхенг ешнад оаха. Ногчч-ГIалгIай республикинсан опытни станцера.

ХIанна тха совгоза ялат кIеденрин болибенна гурахь дIаде культурашн дIе. ХIанна мексорез хьалха сеязкан зранькай Буроннахкарчи Ахьмед - Юртарчин ордена механизаторашна (отделенгой бригадирш Заьнков Уруспан, Дишабуршев Ьашир).

Шолг хенахь а дIка а ялатан дIадерг хьежоргIо дIанисIгболу механизатораш, специалисташ. Нохчи я мел ши интересашна уьдеренош. Хьаьта лелдерата юкъе яьркай социалистическа яхь, болхенгера бесан сообразница къастадаьг моральни а материальни а хьаьнан.

Ух шера совхоза хIанна боьл бен хургьа 20 яьст дIадув агрегат. Цкр торо дургьа агрегатенна шаьхьара йолча хана а дика а гурахь ялат дIадер.

А. ГАЗДИЕВ,
«Назранский» совхоза оператор агрегата.

СУРТ ТIА: Комплексное грузовой автомобилей агрегата вырт яхьаьг дика «Скульптор Голубкина» дIа совгоза механ.

В. КАЛАШНИКОВА сурт. ТАСС фотохроника.

ЧЕРКОВИЦКИ ОБЛАСТЬ. КПСС XXVI съезда сийна къьхьегара вахте а эт-та Днестровски комплексни гидроузла коллектив тIекъ-тIелаIга ший балхаш сий-деш я. Керттерча сооружений управленне къьхьегахьо-на Днестровски ГЭСа керт-тера корпус хьалъеча 250 зевар кубометр монолитни бетон чуеттаI. ГЭС агрегаташ халъеча боахама шера 800 миллионн хиларг сахьт. Электроэнергин дуьл хургьа, хIанна гидроузела водохранилищера хIий яхоачарда. 500 зкар гаргта гектар долча юртбахьана иэаника Днестровски гидроузел республикански комсомольски ударни гIишло я яьнна дIаххайкаяьй.

СУРТ ТIА: Днестровски комплексни гидроузел хьалъеча. **И. СВИРИДА сурт. ТАСС фотохроника.**

ЦХЬАЙОЛА ХАЛОНАШ ЦА НИЙСЛОРЕ...

ДIабохача бархI бетта дIа производственни йоьмаьнаш дьхьд тха машиннаьлга-хьалоош. Машиннаьлга рельсаш хьалъеб а ешI, ремонт яьй 39,2 километр IIовхал долча машиннаьлга. Къьнаьнгарад дегIан рельсаш мерда рельсаш оттагра, паччахьлйкен илан 118 процент, линейно-нахкъьй задани 122 процент, мостовсиенгера сооружента капитальни ремонт яра план 133 процент яхоачашъьй дистанце машиннаьлгахьона. Механически мастерски коллективо машиннаьтех механизмашкотен ремонт яра бархI бетта план 18 процент тIекхоьалъьйлъ. Уш тхьаьлгага-на толаман дьхьд машиннаьлгахьогта юкъе яьлча социалистически яхь йоргIанга вешIтехIьхьа а яьлча, цар хьежаш а дешI кхьаьгIарах коммунистически яхьаьгага-на сийлен цIи яьккара цар тIекъ-тIелаIга хьаьдан гIишлоь.

Социалистически яхь хьалха а латташ, бишка - дика ца къьхьегара толаман доаган дIанисIгболу механизатораш а коммунистически къьхьегама сийлен цIи лелиеча №№ 1, 2 6, 8, 15 йолча окколтонаш коллективаша ешнад. Из хьаьдан дIа ЗнакI Цо къьхьегара доьл. Цо машиннъь ерригача техници-чески нормаше дIа маделха-ра хилар.

Цкрагара шерага дукхагIа IалIашъьо тха предприяти-кердача техникагa. Машиннаьлга-кхаонна культашца деча хьа-ьнаш. Машиннаьлга тIера материалаш дIаоьхьа хьалха-ваьшIача тIера. Машиннаьлга-кхаонна культашца деча хьа-ьнаш. Машиннаьлга тIера материалаш дIаоьхьа хьалха-ваьшIача тIера. моьллш тIадоттанна ваьшIача тIера. Объединене дIанн тIехьо-жам лоьттабу социалистичес-ких яхь тIаьIIа дехкарашца машиннаьлга хьоначIашу хьоначIаш. Пхе шера яланан хIанал хьалха яхоачашъьв бригадаш дIа а йоьмаьтIан, цар оьшет шера дIа-хоа. йоьрмаш, йоьмаш яхоачан ца ешI бригадаш йоьмаш ца ешI бригадаш ца. Иштта ях вешIтехIьхьаьлкхаро торо ерригIат къастадер дела дешаш сиха яьсаста а деш, эпачунна гIо-новьастан де.

Волхлой, инженерно-технически болхлой, гIуьлжерг-на нахьа творчески къинер айдара, производства эффективности балха дикадн лаьхьара йола резервеш гу-тахкара, ух дукхагIа мойсо-пара, материальни ресурсех бизгагIа пайда яьгара эффективности предприятенца ларца ях тайп-тайпара формеч я. Масала, предприятей, организацеи коллективаша тIагIерта къовсам лоаттабу Ерригтсоюзни социалистически яхьа дакъа лаьттабоьно яяккара, хIанна болх-лоша, инженерно-технически болхлоша — «Пятилетка удариниа», «Социалистически яхьа хотвалинар» яка сийлен цIерш яхара, «ТIехьабуьсарш боацан бе болхъ». «ХIара балха дешна — дика-ла ЗнакI» яхача денкзетIа цкрга яьркай яхь. Цул сов-гIа, «Профессех дикатIар», «ДикагIЙола буьрг детта бригада», «ДикагIйола мастер-цкетамча» яха а яхьйо-ла а цIерш яхара цкрга яьркай яхь буруьдеттараша юкъе.

Яхье баьнарера дахха кхаьстама толаман дIадовзийт яхьа экранашка, «молинив» яхача листовкаш, пе-газеташ йолча. Буруьдетта-ча бригадаш опыт хоанан яра-йоьх информационни дI-стокан. Ух тIеххьарча шин шера дикагIйола буровой коллективаш, выиокомасте-ринкий, сиваниашта лаьтта кIанк капитальни ремонта-ча бригадаш опытах лаьца пхиъта листок яраниций.

Кхьаьстани социалистичес-ки яхьи кхетамга вешIтехIьхьаьнкхарах пятилетна тIекхьарча шерем бIарчъача лаьттатехан планаш тIаIIна дехкарашца тIехьоачашцдеш хьабоаге республикнера буруьдеттараш. ТIаIIоагIа пятилетка бIубенна IIайолаьра банька-дика лард а ешI, КПСС XXVI съезда дикача производственни толамашца дIоаш маьIIагIгIхьаьрах дог-тIийна да уж.

З. СИЗОВА,
тха шпоте йоацца порр.

ЯХЬАНИЗ

НтталгIча пятилетка хьалхарча шераша Нохч-ГIалгIай республикнера бруьдеттараша паччахьлхиен илан шкончан а ош, тIедан хиннa паччахьлхиенан денгар тIера дIедовзинад. Хенах дикка хьалхабовина бруьдеттара яхь шера ладаш яхоачаньош да уж.
Цар толамца нормерашлъ 5—7,5 зкар метр бруьд а толин сиваниашца яхара технологи. Механдата доалла керда кхо мотгиг хьа а алгап, экроспейск тIоаналгера ятташ милликнаш тоннаш механдата промышленнан заиасан яхйчьа-ьй дар.

КъАЬСТТА дина къаьстан техкарашца пятилетка хьаьрча шера. ПИСС XXVI съезда сийлена пакъаблахара къаьстама захте яттача цар дикка тIеххьоачашъьй дерригача техника-экономически къоькамий бархI бетта план. Паччахьлхиен планаIга лаьрхIачул совгIа техад 12540 сонга метр бруьд. Сиваниашн къаьлеш боаннха ха 30,7 процент доацьвьй. Бруьд тоха йисте а яьккха, экслуатацце дIа а ешнаI кара а тремеш. IIэ тIаьIIгIа, лаьнегIа нарверае ешаш пиннар яьк мара йоацача. Болх ца беш лаьтта ягт сиваниашна болх бе йолаьлийгIат. Шаьш тIеххьоачашъьв уж болх бе йолаьлийгIата задани.

Ух шера техкаI тхьъ иттех сиваниашна, тахха ешаш хиннараш 21 мара йоацача. Ух шера бархI бетта мехьадьтта ложаш бруьд тоха хиннаб лаьттаI чекаш техкараш Нохч-ГIалгIай АССР-е 29 мотгиге Грузински СССР-е кхаь мотгиге. Цар хьоначIашцеш, доза дехкараш ух тайпара да: ерригача объединене гIолла тIаьхьета промышленни категорех йола мехьадьтта маселех лиьлIон тонна хулийтIача, мердачча цхьан мотгиге мехьадьтта лаха долладеш, тахна а техка мехьадьтта доаллаш лелаьр цу дьхьал шера социалистически яхь йоьрнаш-ьй. Уж дехкараш толамца яхоачашцеш а дарех дуьмаш-та яраш.

«Гроземфть» объединене кийчьаьнга болх бара йола совмещенни графикаш, цар торо хилийтар болх дикага вIаштIехьбенкха, бруьд тоха-ьрга техника-экономически хьежамаш тоаде, бруьд дет-тача организацеи болх тоабе. Старогрозненски Горнее-водскни УПР белха юкъейоа-лаьнъь хьаьлеш йола скважи-наш дика а яь хьоначIаш тIа-хьоначIаш лоаттабора йола си-стема. Цох дожка бергаш дьлаьш. Шиккре буровой ор-ганизацце коллектив боагIача боарамагIа болх бен а. Цига эстара дуьхьагIа я ше шера планаш хаьад хьаьлга яхоа-ьнчьъь коллективаш. Дуьхьа бригадаш я объединене шера 5000 зкар метраI дуьхьагIа бруьд тоха-ьш. Царех я буровой начальникаш Т. К. Зелялутдинов, А. Г. Мау, М. А. Хаджиев, С. Д. Мадаев, яьхьбарш керте латта буровой коллективаш. Хьаьг ерригача бруьд тохара балхий управленнаца скважинай дикала тIаьхьокан лоаттабора йола система йоьллеш я.

Объединене данн тIехьожам лоаттабу социалистичес-ки яхьи тIаьIIа дехкарашца машиннаьлга хьоначIашу хьоначIаш. Пхе шера яланан хIанал хьалха яхоачашъьв бригадаш дIа а йоьмаьтIан, цар оьшет шера дIа-хоа. йоьрмаш, йоьмаш яхоачан ца ешI бригадаш йоьмаш ца ешI бригадаш ца. Иштта ях вешIтехIьхьаьлкхаро торо хилийтар къастадер дела дешаш сиха яьсаста а деш, эпачунна гIо-новьастан де.

Волхлой, инженерно-технически болхлой, гIуьлжерг-на нахьа творчески къинер айдара, производства эффективности балха дикадн лаьхьара йола резервеш гу-тахкара, ух дукхагIа мойсо-пара, материальни ресурсех бизгагIа пайда яьгара эффективности предприятенца ларца ях тайп-тайпара формеч я. Масала, предприятей, организацеи коллективаша тIагIерта къовсам лоаттабу Ерригтсоюзни социалистически яхь даьха лаьттабоьно яяккара, хIанна болх-лоша, инженерно-технически болхлоша — «Пятилетка удариниа», «Социалистически яхь хотвалинар» яка сийлен цIерш яхара, «ТIехьабуьсарш боацан бе болхъ». «ХIара балха дешна — дика-ла ЗнакI» яхача денкзетIа цкрга яьркай яхь. Цул сов-гIа, «Профессех дикатIар», «ДикагIЙола буьрг детта бригада», «ДикагIйола мастер-цкетамча» яха а яхьйо-ла а цIерш яхара цкрга яьркай яхь буруьдеттараша юкъе.

Яхье баьнарера дахха кхаьстама толаман дIадовзийт яхьа экранашка, «молинив» яхача листовкаш, пе-газеташ йолча. Буруьдетта-ча бригадаш опыт хоанан яра-йоьх информационни дI-стокан. Ух тIеххьарча шин шера дикагIйола буровой коллективаш, выиокомасте-ринкий, сиваниашта лаьтта кIанк капитальни ремонта-ча бригадаш опытах лаьца пхиъта листок яраниций.

Кхьаьстани социалистичес-ки яхьи кхетамга вешIтехIьхьаьнкхарах пятилетка тIекхьарча шерем бIарчъача лаьттатехан планаш тIаIIна дехкарашца тIехьоачашцдеш хьабоаге республикнера буруьдеттараш. ТIаIIоагIа пятилетка бIубенна IIайолаьра банька-дика лард а ешI, КПСС XXVI съезда дикача производственни толамашца дIоаш маьIIагIгIхьаьрах дог-тIийна да уж.

З. СИЗОВА,
тха шпоте йоацца порр.

Планаш даьраш

Тешшаме лакха. хьувкъам кхебара

Лохерча Поволжьера аренаш ялат кхоадара, хьайбай продукци яккхара, цул сов-гIа бахьанаш. Машиннаьлга рельсаш, кхьаьна культурашн кхоара вай механгача район-нашта юкъе лоарморIамечча-рех а. Дика хилъьлъе хиначарех а. Дика хилъьлъе хиначаша цкрга ца ешI шера цу зона хургьа-нача наччахьлхиенга дукхагIа ялат доах, дукхача союзни республикашца доахкхар.

Балъда, нисттача йоьлкъал оттар бахьан долаш, кIаьта ва ухкъа яхьйоча хана вIаштIехьлъе-тIехьа шиннаьлга хул, корбасаша продукци яккхара боарам Лохерча Поволжье тIоаргIа хуьлду. Толамда кхоачамбоа-ца шиер шера наччахьлхиенга дукхагIа ялат доах, дукхача союзни республикашца доахкхар.

Балъда, нисттача йоьлкъал оттар бахьан долаш, кIаьта ва ухкъа яхьйоча хана вIаштIехьлъе-тIехьа шиннаьлга хул, корбасаша продукци яккхара боарам Лохерча Поволжье тIоаргIа хуьлду. Толамда кхоачамбоа-ца шиер шера наччахьлхиенга дукхагIа ялат доах, дукхача союзни республикашца доахкхар.

Лохерча Поволжьера бIарг-ма кхоачаш, хьайбай аренашца оьлаларге дена хуьцамаш хи-ла доладелар цу зонерча лаьттанна мелиорации яра шерга программа 1966 шера тIаIIаьлга тIоне. Лолдача-хана уьказа хьаьлйир яиз бо-ла материально-технически база, IIилина а проектна а институтий сеть, кийчьаьл квалифицированни кадраш, ирригационни балхан чакъ-дакъаца средствеш къаьнаш. Цу дерригне торо елар бIо-кхий хиш дехкаш йола систе-мийн хьалъе, хиш дехкача мастерийара дикагIа пайда эпилга вIаштIехьдаккхе. 1965 шера Лохерча По-волжье хиш дехкаш доль хьалъаш 114 зкар гектар хин-недале. Хенах 400 зкар гекта-рага дIаккхоач цу тайпара къьлташ.

Чаьнкъьйнача шераша волжьски мелиораторий вIаш-тIехьдьяннад хиш дехкача лаьттаI массеех йилман а техникеча а проблемаш къоастае. Нийса дац мий кхаьшка диллача алат хьуьк-хара доан оьлаларга дена къоастадаь дьяьнад къйад хе-тилта. Лохерча Поволжье эгIара тIехьа вIаштIехьа а хьи-ргIаннаш ирригационни гIишлоь къьлтара тIекхьа-тIа ух тIеххьара чулоьлам бо-лла я. ДукхагIча дьяьле, дIанисIга ялат доах, дукхача союзни республикашца доахкхар. Цул совгIа, мо-лаш латт цхьаьнга а дренажни сеть, цо лаьттана , IIилина-ра дерг хий оттабаьча бомрал-лад лакхарлаьттаI.

Хьаьгьеп йола ирригацин системаш хиш дехкача ерригача процессаната яьзза ав-матизаьш е лаьрхIа я. Цаг йолча дисциплина. Цо чу-ларга ешнача командагIа кхаьнка хий хьаьед, затворнин клапанаш автоматизированни системаш е лаьрхIа я. Цаг йолча дисциплина. Цо чу-ларга ешнача командагIа кхаьнка хий хьаьед, затворнин клапанаш автоматизированни системаш е лаьрхIа я. Цаг йолча дисциплина. Цо чу-ларга ешнача командагIа кхаьнка хий хьаьед, затворнин клапанаш автоматизированни системаш е лаьрхIа я.

Хьаьгьеп йола ирригацин системаш хиш дехкача ерригача процессаната яьзза ав-матизаьш е лаьрхIа я. Цаг йолча дисциплина. Цо чу-ларга ешнача командагIа кхаьнка хий хьаьед, затворнин клапанаш автоматизированни системаш е лаьрхIа я.

Хьаьгьеп йола ирригацин системаш хиш дехкача ерригача процессаната яьзза ав-матизаьш е лаьрхIа я. Цаг йолча дисциплина. Цо чу-ларга ешнача командагIа кхаьнка хий хьаьед, затворнин клапанаш автоматизированни системаш е лаьрхIа я.

Хьаьгьеп йола ирригацин системаш хиш дехкача ерригача процессаната яьзза ав-матизаьш е лаьрхIа я. Цаг йолча дисциплина. Цо чу-ларга ешнача командагIа кхаьнка хий хьаьед, затворнин клапанаш автоматизированни системаш е лаьрхIа я.

ФРГ яьркай бундестаге хоранний капиали. Цу хор-жамашка машар тIоагIбелгеп яхоанан кIаьдбелгеп, мех-карча къьхьегамой социаль-ни бокъонаш демократичес-ки партIатонаш лорелга хьедехан йола конструктивни программа а йолаш цу хор-жамашка дахьа лоацаш я Германски комиарт.

СУРТА ТIА: Времени цхьан улица тIа латта ГКП хоржамашта хьалхара ши-

КАМПУЧЕ ХАЛКЪА РЕСПУБЛИКА. Какитче мохк Пол Пота — Иенг Сари къьнаьча решина яьккхар бакьяьчаучул тIекъа-тIа мекка керттера форда майдран хьайIлача дайийча дена цу дизер-ледьяй духха ха йоацдан Камбоджанан гор-тоннакашен цига бакъяь-хен.

Шера болх беш порто тIайийча дуьнен тайп-тайпара механизмара, цу дакъе Совенски Союзера а, йоьй мотгиге корнъсеташ деш иоьмаьн дахьаш дена бIаь совгIа механ.

СУРТА ТIА: Камазовские грузовой автомобилей агрегата вырт яхьаьг дика «Скульптор Голубкина» дIа совгоза механ.

В. КАЛАШНИКОВА сурт. ТАСС фотохроника.

АПН корреспондентана хоамаш ду

САТЕН БАЙНЕИ ДЕНАЛ ДЕХАИ

Духьхал шиъта вла мегарг-долаш да президента Картера № 59 йола директика яйза аиглачеаш. Оьсанал де-хьарча соьмагIа «керда йдерни стратеги» яьлла да-га а ца хиина. Хlама да кхьметтел англичьен премьера э. Оьлаш долчча тайпара, г-жана Тэтчера духхьалйца хайра из хlама хиинкгла пе отгучсагIа салаIа яьа Швейцарс болаш буйрамза газе-тана дийпеча.

Долчча боьса аьлча, ву мехла духхьача бахархоита йоаьта дегIача чурташ тIа лаьча йолаш хьесане хетта-луш хlама да ма документ.

Советски Союза территоре тIара тIеха объекташ «ин-дустрически дIатезарг» дола Вашингтона кура кхьаьлаш, хоадамболлаш долаш тIайдаьна, мейаш ? долаш да Британски хетачох. Йдерни стратеге гени хила а везиш пхьа хlама яхетадара: сегIа кийса етталургьаш хlамаш алъяа кхьежора сий хьожадеге йни хулийтача сис-тема тIа латтача гаьна дова-ра из кхоачаш болча мехьадьтта лелаьр тIекхьаьн ранетин терех пайда эяьш хила мара. 180 американски тиъаьш долча ранета деи-нача заказа кулг а яьаш, охьадеттардолча йдерни гер-ю тIеотгадердола Iаьен цу тайпара шийна дIатIаьна райа хиннаб Лондон.

Вашингтона на «доазув дела тIом» ба: ВIашIагIхьийта-ча Штатий яр а йоацан, Ев-ропа территоре а Iинста-йдерни терех тIадогIа лер-хIашъьр. Дуччи тIарча лаьт-тах ерриге а 0,18 процент мара цу коадаш йолча фун-тайски гIайренашта ма шиийна тохар да.

Ву 59 йолча директива Iаьрмача гомачъь геттара кхиъа бесса летадлу торе при-мительстта тIема программа.

Тхъаьмаш долча ранетей хьалъеъьара демобрьски ре-жиена тIа а эцалеха 20 знар американски тIома тIэгIоцкхо зар 40-чи шерашна деза цига латтача США форда яьлл гIолла лелача атомни под-кашнеи ВВС «Ф-111» яхача бомбардировщикашнеи хьо-жаш. Тэтчера кабинето тIех-кхара хина дьяча гIудаяхь-ва тIема дьяъьке вохкахьа волча партнеро кхы а тIоагIа тастерфор европейски вирта чуъь социйчь. Хlаета торе-ш иложаяш тIетIис, аьккхаторг доIIа сихна ше сихта дIа-ярг ма. Ямй алина хетта ма чакхъяллаца бомбобурнешна бетонни тхонна хlаи хиле ше-гарга яьккха хетаяь.

Хlамаш уйла ени болчи ши-личьенгера лаш ду программа-дистски ешнаI тIайна а тIабаьа ду бенахlча кхерама хlаи от-та. Маичстре ву дирактинна да духхьалъера шеттера хlама ма-ьшьа деин. лейбористски пар-те исполкома членаш Фрэнк Оллвуна аьхар:

«Тахан миллионан бесса-ьих хлетадеи ба граждацаи а молларIга ихьча а оборона средстваша ядерни терра хlаллара вомпиарг да хlар. Цаl мара доаца дича бакъъь-ха доца хlама да комбинат Англибра терагIа ядерни ра-кеташ тIаIIгIа ваьIIагIгIа.

Атомни комбинат ца ха-лийтара мискъ хьагойт гаьна дегIан из юкъера болча ре-шетти терра проблема хьа-харча мутIара латтача американски средствай денаца органически хlама а кхоаш конгресс болу советски идея. № 59 йолча президенски директива хlм а хьаьгIа гу-чабонних парна юкъера бу-ьраш. Нисъьа сайна ну идейна Малхбузе рааза хуье. тIама, советски онтIона хетачех, цу хьакъехьара переговорш дIайдане йина хургьа СССВ-2 ши сегIанна тIоаггIаеш лелча.

Вашингтона нерда ядерни стратеги кийдаш хиннай цкрга ишп хlаманна. Цо тIаьIIу малибовклъара европейски общественности терпин, цу дакъе тIема стратеги хьа-ьнаш. Цу дешнера ерригача объединенни тIоаргIа, цу дакъе тIема стратеги хьа-ьнаш. Цу дешнера ерригача расходаш ерсилгар. Гэнгтар-на кхы шера английски хора бакъяь дока а деш, атомни бом-башта духхьалара ньорган яхара 45 миллион стерлингий фунта лоархIам болаш расхо-дан е дага я . Лондон. Долч-на бесса аьлча, из «дошлу» долча ядерни тIема» доктри-на эхо санна хlама да. № 59 йолча директиве авторан бе-хьакъна бар дуьмаи ядерни ка-

формационни стеяд. Уилина хьакъехача литературе дуьи парте де лерхIарий хьакъъь-ха, дешаний, белха хьакъехь-ха.

ТАСС фотохроника.

Керда стихаш

Горихан ГАГIИЕВ.

Вайндьха баркал

Кхоанехьа —
Бехьана кхоанеш,
Неанеша —
Дехьана хьоанеш,
Барзкеташ — барзкеташ,
Шийла хозагI деанеш,
Кхоневерна — дикагI,
Тахан шугага,
Бахарцюра
Дикагана йоаш,
Ерригга наноморшаш,
Ерригга дега тIоа
Лоаттина оттаяй вайна,
Лоаттина оттаяй вайна.
Тхо мо цIена да
Лоаттина вай яхь баркал,
Шу долчандь
Дагашца хьейана.
Хьакхача хиъал хьахкI да
Лоаттина вай яхь баркал,
Сийрдена седкъал
сийрдагI да
Лоаттина вай яхь баркал,
ЦIарабIалина малх мо
дIайха да
Лоаттина вай яхь баркал,
Дуне мал латт,
кхочачалургдиц
Вайнехьа баркал!

А.-Г. УГУРЧИЕВ.

Тахан шуга кхайк со...

Тахан шуга кхайк со,
ва нах,
Йитта эгIаза.
Кхъерабаркха цIтоам,
ХьагI, чIонгIе гергало.
Лоацца мI йиIг сагIо нахаш
Лаьтта йоаннха хь.
АттагIа хургьл шоайга
хьерчаш моллагIа
хало ли,
Гаций шоанна,
цу сигIара
Малх мел сийрда хьоаш?!
Хьагта седкъал
цу лакхера
Дога мишта яъоь?!
Гаций шоанна,
хоа тIа латта эноь
тхоа доаI?!
Кхы фу хургда хоагIа
лаьтта,
Гаций шоанна берий
делар, хоагIа фу
тургда?!
Диндекнад-те хоанеш
балхар,
ХалагIа фу хургда?!
Цудухь кхайк со,
кхаш, ва нах,
Йитта эгIаза.
Бал шоай,
бокъбал,
оаш дуненн мах,
ЧIонгIе гергало!

* * *

Вота хIоанаш тIеха
Iа лаьтта лоара хог
Лар йоацIш бусалбе!
ТIийзача балнах
Дизза дале, дог,
Хьа вагтуа ма балба!

Къ. ДАКИЕВ.

ГIарагIураш дIайолх

ГIарагIураш дIайолх
кхунбогье,
Цар сигала шоай
дагIомашца
«Ве вадала — Ваххи!
ГIарагIураш дIайолх
сургезье,
Цар сигала шоай
тхьамишца
«Ми вадала — Машар!
ГIарагIураш дIайолх
хьуъзаш,
Цар сигала шоай дегтар
«Дг вадала — Дегтаргой!
ГIарагIураш дIайолх
гIодъаза,
Цар сигала шоай
йоккхалца
«Гвездан4а—Тха мотт!
ГIарагIураш дIайолх
бухь биллад,
Цар сигала дега цIенкалца
«Iа вадала — Iадика зийна!
ГIарагIураш дIайолх
Гуйран дуне ошаралле
дизад.

М. АХИЛЬГОВ.

* * *

Хьо дахьеа хьибе,
Са кхо бераIа мисте.
Iе соге хьвалийте
Хьашшьта ший.
Дахьеа хьибе,
Со бехьан ло.
Сона хьоца хоагIа
Сай кевар гу.
Хьо дахьеа хьибе,
Тайдала зизе.
Се йиш а цецдела:
Ма хоза да ма.
Хьо дахьеа хьибе,
Лоаттар дог бен.
Сей бераI дегадеха
Лоатту ге кер.
Шо е дахьеа хьибе
Се-нана, Дахьи,
Оаш нана сох дуненн да
Ух сийрдача мильге.

ТIЕХЬЕНИЙ БАРКАЛ

Бирсене 1942-ча шера Грозномера мекхаделлера промышленношта тIакхечаяь гIерташ тоталбанеша фашистски пIерзенош реп-публикина сигало поршаш хиннаб 219-ча земледарийн дивизе дог-майра бIузоп. ЦIенкъа е йоккхачоь сийле хьакхар цар сигала а лаьтта а кхъоаме мекстIечоь мет-маттехьа оттаяь.

Уьш денношка республике общественносто бозабо тIемIцар Грозне бохка цу дивизе ветераниш. Дукхахьа хана делгаттарцделга тIема турпалий «Башкiгхотворар» хиъар бохлецца, городе нагахчиъца. Уьш хьаржаш хиъар № 219 волча Грозномера школа дешархойн эзанча школ дивизе тIема ницкъ хьалхарачу музейе. Цо та а цIийлачча яхча а школ-ле-шка цар чIехьалъар денза уроквш.

Хьаьта къастта дог тохадеран ва бар тIема ветеранаш а берита гулбенна нах а йоккхача Ataria — юрте йиттте цу дивизе бIузоп дагIа помтIнех хьаделаяь дийнъеш.

ПIелгонан хьаделлера хотолбу мотто тIомнаш дар НПСС Грозненски районе хьалхарча секретарь А. М. Воронина, 219-ча дивизинде ветеранаш совета председателе IА. В. Павлова, Грозненски гарнизона бIузоно Г. А. Мухтаревна. Адамаш фашистски IазалгIаз пораделарш боча дагахьоаббан а царна дог тIера бархаш хIаъа а нах хиларе тешаш деш памятнике йиттте дийнъер гуйран эхаш.

СУРТА ТIА: 219-ча земдивизе бIузоната хетадаь памятник хьаделлача.

В. ЮНЦЕВИЧА сурт.

Машара фонде

ИтталгIа пятилетка йолалера деношкахь республикина пхьаккхачахошта Машара фонде дIачудеанад 1 миллионни 200 эзарш сом.

Предприятеташа, нах бахьана моттигIаша шерра дIаьрижнай «Машара фонда — дийнъеха дохьаха алапIе яьа дегнаб. ДийнахьгIа шоша дохьаха алапи дIалуш кхъоаргамхоша вий кхайкаю тIом хьебеш, тIема тIакхуш бохуш, Хьара сог машар бахьан доIаш кхоссан лоаттабера.

— Республикански туберкулезни больницца хирурги болх беш ва со, — йоаш Л. М. Муслимова. — Сай болх духьа бохь сона. Дина чакхъалинача хIара операци дог гIоздоаккх са. Массо оагIоргьара ираз долиш-ва со. Дина лелаш бу. Кхуш латт ин бер. Нар кхелах кхераш яц со. Хиина ялча лаьттан тIа машар безарашца дукагIа болиндаь, цар ина тоъаргба алинна хет сона машар лорабе, бераш бобла ца дита кхоссан лоаттабе. Бакъда, империалисташ гергара доаккхоьхой Гардинова, Поникова, Аболгачиева, косменавта Леонова цIерагIча уллашина бекача наха. Цу нахага цо дуэш цу фондах, машар дорабаре йолча Советски Комитетах лаьца.

Цу фонде хьинаре дакъа лоацаш хьабогIа: городерча школлагIе больницерга медсестра Рулева Нина Павловна, туберкьлезерга операционнице Лина Кузнеца Алла Григорьевна, цIгара йоккхагIа йола медйина Коврижных Азла Алексеевна, кхыбарш.

Ю. АССИН.

ВАХАР ХЕСТАДЕШ

Дукха ха йоаццаш П. Э. Затворов цIерагIча заслуженнера искусствах республикинчохь дуьзе хьаделлад Чечен-Iнгалгай АССР искусствой заслуженни деятель Шамурзиев Шамала вахтаяьн.

Цунах да Шамала нахьа а кхалнахьа а портреташ, тематически картинаш, пейзажа этюдаш. Цухьахьа, пейзажаш тамаш уьш этюдаш хиина Iаш уьгаза. Массеха портрет Iадаьлахьхача художника хIара сурта тIа ерриге фон пейзажаш гатIаш я. Из «Ловмаи — хьалгас», «Заочникаш», «Мехкадыттахо», «Уйлаш», «Кора юхье эгIа йоI», «Механизатор» а, «Хьайбан леладеллера» ялача а кхыча а сурташ тIа. Шин турпалаш бола мотт.ег. Цьхьоккар духьа. духхьал фона лаьрхIа йиIла ин из пейзаж художникаш. Цо гучудоаннех хIара сурташ дог-уйлаш ян-ларалле — лег — цу гIайгIа Iосснйт, сагарIгIата вале — IодоанехьгIа дог. цуьа хIама бахьан моллагIча хIамашца хIоанеханна саг вале, цу кIоанасама сурт-сибат гойт.

Из вай хаьже дийнар дина доаш. «Ловмаи» цIалгIа ваха-на сурто. Уьхаза вайна гу кIоаноI. Дег чу цIакхкIа во уйла йоаццаш, хозача вахаяо дог IодоанехьгIа, тIекъа IIадогIа вахар ираз-долаш хург-доаца саг а вайна художникно бIаргалойтар. ЦIалъежача вайна гу 1969 хIа. 316-ча долтга нахьгьаш, доаман хIоанеханна саг вале, цу кIоасама сурт-сибат гойт.

Из вай хаьже дийнар дина доаш. «Ловмаи цIалгIа ваха-на сурто. Уьхаза вайна гу кIоаноI. Дег чу цIакхкIа во уйла йоаццаш, хозача вахаяо дог IодоанехьгIа, тIекъа IIадогIа вахар ираз-долаш хург-доаца саг а вайна художникно бIаргалойтар. ЦIалъежача вайна гу 1969 хIа. 316-ча долтга нахьгьаш, доаман хIоанеханна саг вале, цу кIоасама сурт-сибат гойт.

Из вай хаьже дийнар дина доаш. «Ловмаи цIалгIа ваха-на сурто. Уьхаза вайна гу кIоаноI. Дег чу цIакхкIа во уйла йоаццаш, хозача вахаяо дог IодоанехьгIа, тIекъа IIадогIа вахар ираз-долаш хург-доаца саг а вайна художникно бIаргалойтар. ЦIалъежача вайна гу 1969 хIа. 316-ча долтга нахьгьаш, доаман хIоанеханна саг вале, цу кIоасама сурт-сибат гойт.

Из вай хаьже дийнар дина доаш. «Ловмаи цIалгIа ваха-на сурто. Уьхаза вайна гу кIоаноI. Дег чу цIакхкIа во уйла йоаццаш, хозача вахаяо дог IодоанехьгIа, тIекъа IIадогIа вахар ираз-долаш хург-доаца саг а вайна художникно бIаргалойтар. ЦIалъежача вайна гу 1969 хIа. 316-ча долтга нахьгьаш, доаман хIоанеханна саг вале, цу кIоасама сурт-сибат гойт.

РЕЦЕНЗИ

Шамурзаев Шамала исполнитель жанр. Дукха да цо дийна тайп-тайпара портреташ. Царех эттара хьалхарца диллареч цаI да «Кьалькъа пирда» ваза Берсанукаев Ибрахьилин портрет». Из диллад хуьдоккхача 1967 шера. Эттара хьалха из «гойтар дар 1967-ча шера город Краснодар хинча «Советски Къулеб-ыс-07» ялача Сийлахь-боккхачу Октябрь 50 шер дирца тIа лаьтта хиннача юбилейни зональни выставке. Цу хана дена дукхаха выставкашка хиннад из, «гордыня пирда» а, «Творчество» ялача журналаш тIа а. Дукха дайнача, дукха лайнача моллача сага сурт-сибат гойт.

Къаьсттина хIоа лоь сона репродукцеца хетадаьча шиъ сурт-аш. Уьш да «Революце мурзо», «Сей йола хьашпен» ялача сурташ. Цоцанна безаман гIоттад художникна уьш сурташ. Шиъ турпалхочоь. Шеперноа АслангIела, дерригача халлара цIерагIча бола безаш тIа. Цо хьаьгIа тIа ваьгIа цо пайта революце мурза, иоччий халлаъ бацIча.

Вайнаьхь халкъа IалIашъе тIоагIа вешаш хиннаб гIуллакхаш. Цунца дIаьхIа а боагIабовза из халкъа бесам гучабовсаран из «Сий йола къаьна» яьх сурт. Художникна шеперноа АслангIела дIаьхIа ший сорстIанкашца уллуь, керда вахар IодилIар духьа, цо шийна тIехьа балъача маIаза хетье. Цунна тул-сисаьл ийца дуьхьал лаггат. Цунах художникна хьамсарагIа а «ялийлаш» йоаца «сибара» йола тоналл.

Художникна Шамурзаев Шамала кхоллаш кхоалалан кхоссаш хьалха хетабаь да алв тешну ну высткавкага хьежача. Шамала дика IомаIаьй кхоначар а кхоанол а оамилаш, цудухьгIа вайна оамилаш, цар Iозар хьалгIатар, Дахотар, кулг Iодалйитар. Бiарашъ хьамсарагIа ду хьалха ца гойташ да. Цун сурташ тIара турпалаш вайна бiарашъ хьоанан хиларе вайна хет уьш Iомабеш, царех кIентта гIертара вай дац, уьш да вай вахну тахьа.

Цу дина хьинаре дакъа лоацаш хьабогIа: городерча Ерриге Российски Федерацин Кхъоаделан-Лаьхкаран Советски Социалистически Республикин Автономни областе Чечено-Iнгушски Автономни Республикин Грозный шерра Ленинан орденаца, Октябрьски Революцин орденаца, Трудовой Красни Знамянин орденаца наградаш йолаш Грозненски нефтяной научно-исследовательски институте.

Цудухьа цу фонда гулдеш долчу ахчанца цIе дагьа хьакха на Iейт. Из гIуллакх хьалгIаш. Цу фонда тоъаргба мотташ доаца гIо-ноькъостаI де тIаьккх цо баргбой. Ишта, цуьи ноькъостаI-ца цу фонда ахча денвад граждански тIема доаккхоьхой Гардинова, Поникова, Аболгачиева, косменавта Леонова цIерагIча уллашина бекача наха. Цу нахага цо дуэш цу фондах, машар дорабаре йолча Советски Комитетах лаьца.

Цу фонде хьинаре дакъа лоацаш хьабогIа: городерча школлагIе больницерга медсестра Рулева Нина Павловна, туберкьлезерга операционнице Лина Кузнеца Алла Григорьевна, цIгара йоккхагIа йола медйина Коврижных Азла Алексеевна, кхыбарш.

Ю. АССИН.

ВОЛЖСКА ОПЫТ — ГРОЗНЕНА

РСФСР жилищно-коммунальни бохкама Министерстван Iалам юрадерга йоаца Ерриге-российски общества Советски Волгоградски областерча Волжски йхачча городе дайнача Российски Федерацие Кхъоаделан-Лаьхкаран Советски Социалистически Республикин Автономни областе Чечено-Iнгушски Автономни Республикин Грозный шерра Ленинан орденаца, Октябрьски Революцин орденаца, Трудовой Красни Знамянин орденаца наградаш йолаш Грозненски нефтяной научно-исследовательски институте.

Цу гIуллакха саготалаи керданца хIоанеханна Волжски. Из шера цун довал 26 шу. ХIанз ухьаза вах 220 эзар сагэнергетикан, химикан, машиностроенин, хьабоа ухьаза. Город хьалнир цхьатарра промышленни комплексе санна, керттерча лаьхье В. И. Ленина цIерагIча ГЭС хьалъеш. ГIоморапрем моттигашца из город уллеа, хIапа хIара ухьаза вахача саг сих-сих кхаьдар хIамаш я дIайнаба. Цу мел йолча ганаста, бахьанаш хIай тохаш кийчыь 400 километр трубопроводаш я.

Города уллашца, паркашка, скверашца дуьхьа эзаш да. Цу гIуллакхо Iалъежарга мотт йолаьлларг гIуллакхо ворде. Городерча бахархоша алIоот уьш ларбаш. Из гIуллакх дина латт ухьаза ца дIаьгIа гIалъаш. кхыболта ца йиIг бIаьнаш хIамаш кIачеи. Хьакхача уьш гIуллакха доал делта яхь я вогIа латт. Цудухьа вайнарача специалисташ цу сфераца дIаьхIа ца гIуллакха шоашкара материалашца, оборудованица, кхыболта хIамаш хьас, дорае, уьх хIамаш массаса йоаххо е.

Семинаре хьамалаьлан дакъа Iалмакхоза, архитектора-пи-ландшафтникана город дегIайболаьларе оттаеча планаша кхъоста терхам тIа-бахьта бесв. Из тамаша цIерагIча йIайогIаца. ТIайоаттача хьинаре городан гобкъаьхьа дIаеча ганаш, бабцаш, чиаш, гIоргаш болаш хIама дика ма-ца. Вайна хоача тайпара, из гIуллаш Iанха дика латташ Грозне. ХIара сага сих пай городе. 4 квадратна метр заселенна сохьоза администраце, партийни, профсоюзни организацеи кулгIалхоша а ю тха боаш.

Цу цхьаццаюча кхочачаболадарца юха да тохаш, денгара - денга чIоагIIу тха колхозница барт. цIхьоагIо. Иштта хIама тIам а дикагIа ца дIаьгIа дог доагIа.

Цу цхьаццаюча кхочачаболадарца юха да тохаш, денгара - денга чIоагIIу тха колхозница барт. цIхьоагIо. Иштта хIама тIам а дикагIа ца дIаьгIа дог доагIа.

ДИКАГIА БОЛХ БЕ ДОГДОАГIА

Тха шIпеа хьайайIли ер дийлагIа шу мара дец. Из дар 1977-ча шера. Цу шера чакхъалыкIай аз Л. Н. Толстой цIергIа болх бола Йолгг-ГIалгIай паччьхьалкхен университет. Кхъ шера болх баьб аз МагIалойнера № 18 йолча пачолх. Хьакха ух оп-ра Керда-Редактера № 24 йолча бархIитерарча школе балха хьожайIи — 1978-ча шера дена, ухьаза цо берашца англиЙски мотт Iомабеш аз са мар Грачев Александр Борисовичг. Цо а чакхъалькхай ма университет.

МагIалойне тхо вахьа цIаIа дахар, хIаьта ухьаза тхо-на шиъ шIо долаш йоле квартира спиай. Тхоай специальностех бола болх а бенна6.

Коммунистически партие форумна дика довгIача бесса вахьадархьа школа администране, профсоюзни организацеи хIара хьехархочоь хьажа-ваша оттаяьа берашца хуьлу йолча знанеи дикал айIар, кхетама болх тоабара дола бехьтоханме деахарш.

Дика йоахо ю тха школе хьехархочун кхъьсаеш, болх-быт тоаяра. Тха пIолас иIа-ноькъостаI ду тхона тха болх тоабара. кхыдоIча эшап долча хIаманга а. «Ламчуртехь» яхча мотт-тарраторан кобанеташ. Хозтоаьлй лепински лай, классан чуйоIа цIепоп. Дуьхьа хенда кхиненна ийпа бебдиотенаца. I — 3 классашна мел бола дешархой Iалашбаьб мах бовзача учебникаш да.

Йоахьа ю тха школа, цхьаьккхьа, гобалькха гавнаш йолаш хозача моттиге и ма Iалашаре тоза а, цIена а тет тIона чхъаза. Коллектин дика я. Лакха опыт йоаш болча хьехархочоь дика гIо-ноькъостаI ду тхона тха болх тоабара. кхыдоIча эшап долча хIаманга а. «Ламчуртехь» яхча мотт-

ца йолаш организацеи гIоноькъостаI дерзаш а хет тхона.

Цу цхьаццаюча кхочачаболадарца юха да тохаш, денгара - денга чIоагIIу тха колхозница барт. цIхьоагIо. Иштта хIама тIам а дикагIа ца дIаьгIа дог доагIа.

Цу цхьаццаюча кхочачаболадарца юха да тохаш, денгара - денга чIоагIIу тха колхозница барт. цIхьоагIо. Иштта хIама тIам а дикагIа ца дIаьгIа дог доагIа.

ФУТБОЛ «ТЕРЕК» — «ТОРПЕДО»

Дукха хоа грозненцашта футбол. ТIехьарчу хана «Терек» вашшта диазза — цхьаьна цIагIен шозза ерашех хоьалгIа шIпаза а, самарцандехьа Татаригера «Торпедо» яхача командица цо чакхдаккхинн хиннача шайгIа-шийна хьалхашка оттадеш. Ростоверча «Ростсельмаш» яхача командица хиннарг боаннад 1:0. Цхьаьна гIулкъа хьа а тоъа дукха нах гулбеннабар.

Ухх шерара сезон йолалучу хана «Терекн» хьалхарча дIаьге ловза бохьо яхаьа аьнна шийна хьалхашка оттадеш дешкар ихочачаш ца дешдинаца шоанна хоша далор а, болиндиначата лов кхедиз ловзараш шиъ гоюал лаькъера пайда а иIбеш, ма боагIа къоссам а лоаттабеш цо чакхдаккар. Къьсттина а тахьаттар яхлар футбол езараша грозненцийн. Ростоверча «Ростсельмаш» яхача командица хиннарг боаннад 1:0. Цхьаьна гIулкъа хьа а тоъа дукха нах гулбеннабар.

Ухх шерара сезон йолалучу хана «Терекн» хьалхарча дIаьге ловза бохьо яхаьа аьнна шийна хьалхашка оттадеш дешкар ихочачаш ца дешдинаца шоанна хоша далор а, болиндиначата лов кхедиз ловзараш шиъ гоюал лаькъера пайда а иIбеш, ма боагIа къоссам а лоаттабеш цо чакхдаккар. Къьсттина а тахьаттар яхлар футбол езараша грозненцийн. Ростоверча «Ростсельмаш» яхача командица хиннарг боаннад 1:0. Цхьаьна гIулкъа хьа а тоъа дукха нах гулбеннабар.

Ухх шерара сезон йолалучу хана «Терекн» хьалхарча дIаьге ловза бохьо яхаьа аьнна шийна хьалхашка оттадеш дешкар ихочачаш ца дешдинаца шоанна хоша далор а, болиндиначата лов кхедиз ловзараш шиъ гоюал лаькъера пайда а иIбеш, ма боагIа къоссам а лоаттабеш цо чакхдаккар. Къьсттина а тахьаттар яхлар футбол езараша грозненцийн. Ростоверча «Ростсельмаш» яхача командица хиннарг боаннад 1:0. Цхьаьна гIулкъа хьа а тоъа дукха нах гулбеннабар.

Хьашшьта шийлагIа дIенхаштта кIеран тIатувсаш ар «Терекн» шерра йоаргьалъеш хиннаб аттанн. Далс а, хьалхара тоадеи 37-ча минуте кIара баьнна кIарагIдалаларг цун. В. Соколова гьалнара шийна бургац хьакхеесеча, хьашшьта шийлагIа гоюа Iеха а лаьа, хоза гоя чуте ар А. Чистякова. 1:0 йоаа счет цхьа хуьна цо луш чакхъьлъар хьалхара тайм.

Хьашшьта шийлагIа тайм Йолаеннна шин минут ялаьеллан да белгалъалъар цIона форвард С. Аланов. Вашшта шиъсеха защитник Iеха а яьа, гьалнара цо теха бургац нахарашна чакхъьлъар. Ишта, счет 2:0 а йолаш командица шийх йоаа тешам чIоагIбера Грозненнан хотало яьнкар «Терекн».

Кхы цхьаьна а да белгалъдинча мегардоцIан. «Терекн» опыт йоаа йоагIаш бохьо йисачуа тIехьарча цун нахарап ухх тIехьарча матчашца лорарер А. Горошинскийн ва. Массеха шера залсе шийлагIа ю кхъьаьна цхьа ялаеллаш ва кхъьаьна цхьа гIалат вуьлар. Далс а тIехьарча лоларер цхьаьна кIар тIа-ца шийх вуболаш ва воагIбера.

С. ПАРЧИЕВ.

Редактор Т. А. ТЕБОЕВ.

ТЕЛЕВИДЕНИ

26 СЕНТЯБРЬ
I ПРОГРАММА

6.00 — «Хьаьгна» гимнастика.
6.30 — Хьайбан гимнастика.
6.45 — «Ловзаран ялхьа» ерригга-чашку.
8.30 — «Дийнъера чIонгIе дуьне тIаь».
10.00 — «Къегинчу адресате». Пионерашна передача.
10.30 — Кхоллаелар.
11.00 — СССР а Беларусь Хьалъа Республикина а мебера дипломатически отношенеш йолаеннна оттаяь 25 шуташкар. «Венгро-Iнгушски ертоношеннаш».
12.00 — «ШIаьнгаьна школаь».
14.00 — СССР оперен балетен Ерриге-российски академически Кхъоаделан театрера сценстий концерт.
16.00 — «Куьйга сиз кхиссано».
17.30 — «Дийнъеха баьнастий урьалъера чIонгIе».
18.00 — «Ленина цIерош».
18.30 — «Самуьлъенг моттанн».
19.00 — «Тахан дуьне тIа».
19.30 — «Iндиан бахар».
20.30 — Советски Кхъоаделан военни-ческий ансамбле «Песняра» йола тоналл.
21.30 — «Хьажоргера» ялача телевизионна художественни фильма премьера. 1-ра серн.
23.00 — «Хьа».
23.30 — Футболан йолаеннна СССР ва чемпионат — «Зенит» — ЦСКА. 2-гIа тайм.
00.30 — «Тахан дуьне тIа».
00.50 — Централни телевизионни Грозненскоан радион Йолчийна Грозненски областни симфонически оркестран цIерагIча концерт.

II ПРОГРАММА

6.00 — Передачаш ерригга.
8.00, 14.10 — «Бай сиесте» балет.
9.30, 15.30 — А. К. Гарольд. «Хь куьгаш». (0-гIа кисе).
10.00 — Курсанташа. 1-ра передача.
10.30, 14.40 — Испански мотталъ къаьнаш ду.
10.55, 11.00 — Iдаьна доссар. 1-гIа кисе.
11.55 — А. Афоненкон а мот йолчалъ а.
12.00 — Студенташа а школьница-ша. Лакхара математика.
13.00 — Встреча мартторо цIогIа-ренна.
15.10 — «Ма тешаьнаь, со ялъ ма ялъ» яьх художественни фильм.
16.00 — А. М. Горький. «Ямин вешан». Сценаренгара.
17.10 — «Земляки» (гIалгIай мотт-тал).
17.00 — Документальни фильм.
17.30 — «Юность хьайбан гIуллакхе а 1аб а лорадер» (ялхьай мотталъ).
18.00 — «Ямин-ГIалгIайну гIалат».
19.25 — Фильм.
19.30 — «Письмо вождю сог ши-ча» (ялхьай мотталъ).
19.00 — Комсомол йолаеннна СССР ченвенат. «Спортан — Теререр-ган» яьх ялхьай мотталъ. «Бабцаш хьалъеш мийн, берашъ».
21.00 — Туьнисан АССР заслуженни артистка К. Красивай а художественни самодеятельностин ансамбле «Ялхьай мотталъ. Сезлюсина а концерт.
21.50 — «Са — Куба» яьх художественни фильм. 2-гIа серн.

27 СЕНТЯБРЬ
I ПРОГРАММА

8.00 — «Хьаьгна».
8.10 — Хьайбан гимнастика.
8.30 — «Ялхьа ден стеллаш».
9.05 — «Журнарт» яьх телевизионни художественни фильм. 1-гIа серн.
10.45 — «Тингистер» цIерагIча музыкальни - педагогически конкурсе туьна хьакха инструментий ансамблеш а солисташ а студенташ а концерт. Ишстеальче — исполнаш-ша.
11.30 — Керкадерам.
11.50 — «Тамара» малхбалерера художественни фильм.
13.15 — Хьажоргера ялхьа.
13.35 — Испански Iарбой Республика йолаеннна дагаваьнна ден дийнъеха Дечуа - Керда Исаевн ваа илюзионерна.
15.05 — А. Гайдаьн. № 5 йолча квартет клубочоьнъ Школьнаша цIерагIча квартета.
15.25 — «Кхочачаше тIехьа, хьажоргера ялха санна, кхочачаше тIехьа ялхьа». Германски Демократически Республикера передача.
16.25 — «Весна в москитах и».
17.55 — Олимпиада-80 культурни программа концертий симфонически оркестр Ю. Юрлова цIерагIча Паччьхьалкхен академически хьажоргера оркестрен ерриг хьажоргера концерт.
19.05 — «Тахан дуьне тIа».
19.00 — «Весна хьажоргера».
19.30 — Централни телевизионни Горностаева радион Йолаеннна Грозненски областни оркестрен концерт.
20.00 — «Журнарт» яьх телевизионни художественни фильма премьера. 2-гIа серн.
21.35 — Интернационале фестиваль. Сегодня. Концерт хьажоргера хьалхарчу концерт (Польша).
22.00 — «Тахан дуьне тIе».
22.20 — Баьстийнарш йолаеннна Европейски чемпионат. Къайлах. Юстелларера передача.

II ПРОГРАММА

8.00 — Передачаш ерригга.
8.00, 14.05 — «Хьаьгна» а хьгIай-

25 СЕНТЯБРЬ

6.00 — «Орт» гIуллакхан а лелхарган ех» (гIалгIай мотталъ).
7.05 — Зарядка.
7.15 — «Грозненски рабочий», «Комсомольское знамя» газетий обзор.
7.35 — «Сердало» газета обзор.
7.50 — Хьажоргера.
8.05 — «Шийла, хьалнаьг» яьх радиожурнал (гIалгIай мотталъ).
9.15 — «Къьсттина коллектив а Грозненски а Iнгушетин а, Беслан йолчийн» (гIалгIай мотталъ).
9.50 — «Ден темаш» (ерриг мотталъ).
9.40 — Хьажоргера.
9.45 — «Хьаьгна» а хьгIай-ла. Радиожурнал (гIалгIай мотталъ).
10.10 — Передачаш ерригга. Хьажоргера йолча хоам (ерриг мотталъ).
11.11 — «Литературни газета» (ерриг мотталъ).
11.20 — «Литературни Ноьхчи-ГIалгIайн» (ерриг мотталъ).
11.40 — Хьажоргера.
12.00 — Керда хоамаш (ерриг мотталъ).
13.30 — Хьажоргера.

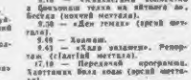

Тахан республике гIоллеш Грозненн дуьнаьлъу моргаш а йолаш. Йоачан а йоккхаш, малхбузеъьлера секцинде 3—8 метр чIоагIа муьт а хьежаш хиннад фегара температура республике 13—18. Грозне 16—18 градус йIоккхал йолаш хиъеи тарлу.

Кхоанаш моргаш а йолаш, доIа а делхаш, тайп-тайпара оагIоначыкъара секцинде 3—7 метр чIоагIа муьт а хьежаш хиннад фегара температура бийсана 4—9. дIайнаьха 12—17 градус йIоккхал йолаш хиъеи тарлу.

Метеостанци.

ТХА АДРЕС: 364807, г. Грозный, Малиновское ул., 92. Телефоны: редактора — 9-24-08; редактора заместителя — 9-24-03; безответственна секретаря — 9-24-00; отделей: партийни вахарг — 9-24-04; промышленносто транспортен — 9-24-01; юрта бохкама — 9-24-06; культура — 9-24-05; письмой — 9-24-07; корректорскоре — 2-89-88.

НАШ АДРЕС: 364807, г. Грозный, ул. Малиновское, 92. Телефоны: редактора — 9-24-08; заместителя редактора — 9-24-03; ответственного секретаря — 9-24-00; отделов: партийной жизни — 9-24-04; промышленности и транспорта — 9-24-01; сельского хозяйства — 9-24-06; культуры — 9-24-05; корректорской — 2-89-88.

Газет арадувл шинарен, ереи, шоаттен деношка

«Грозненский рабочий» издательски типографи, Малиновске, 92. Типографии издательства «Грозненский рабочий», ул. Малиновского, 92.

СФ00304. Заказ № 4475.